

Implemento de gancho de carregador monohaste simples



Descrição

Gancho de empilhadeira sendo muito útil para tarefas de elevação de até 2.000 Kg. Fácil manuseio e seguro, pois possui um sistema de ancoragem por meio de uma alça de fixação para garantir uma boa fixação ao prego. Medidas L300 x L180 x A80, para unha 175 x 70. Consultar medidas especiais.

Dados técnicos

Referência	3049-S
Capacidade	2.000 KG.
Braço Tensile	NO
Dimensões (mm) Comprimento x largura x altura	300 x 180 x 80mm.
Peso Kg	8

Entrada de Uñas

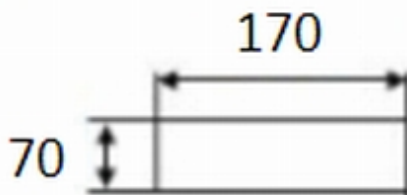

Implemento de gancho de cargador monohaste simples

