Implemento grúa para BIG-BAG



Descripción

Implemento grúa para coger BIG-BAG en sus respectivos ganchos de sujeción. Fabricado en acero perfilado muy resistente. Capacidad de carga 2.000 Kg. Dimensiones 1.342 x 1.342 x 310 mm. Peso 28 Kg.

Datos técnicos

Referencia	3049-SD
Dimensiones (L x A x H)	1342 x 1342 x 310 mm.
Carga kg.	2.000 kg.
Peso kg.	28

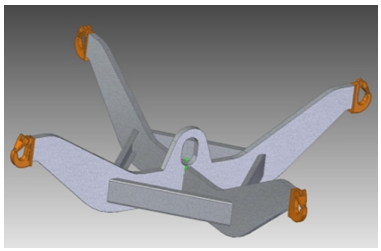





Implemento grúa para BIG-BAG

